



اليوم العالمي للسرطان

يتحد العالم بأجمعه في الرابع من فبراير في مكافحة مرض السرطان، حيث يتم السعي إلى إنقاذ الملايين من هذا المرض الفتاك وطرق الوقاية منه سنويًا. شعار حملة اليوم العالمي للسرطان لسنة 2023 هو "سد فجوة الرعاية الصحية" عبر التركيز على توحيد الجهود واتخاذ الإجراءات الحاسمة لانقاذ البشرية من هذا المرض.

أخبارنا

طفلة ذات 3 اشهر تخضع لعملية جراحية لتصليح تشوه خلقي في حوض الكلية ...

خضعت طفلة بعمر 3 اشهر لعملية جراحية لتصليح حوض الكلية اليمنى في مستشفى الامام الحجّة (عج) الخيري. وكانت الطفلة تعاني منذ ولادتها من بكاء مستمر وعدم راحة، وبعد اخضاعها للفحص والتقييم في المستشفى المذكور تبين أنها تعاني من انسداد في حوض الكلية اليمنى. وصرح اخصائي المسالك البولية والمشرف على الحالة الدكتور امير الاعرجي انه تم اجراء عملية تصليح وترميم لحوض الكلية اليمنى وأعلى الحالب الأيمن وهي من العمليات التي تحتاج الى دقة ومهارة عالية ... ولله الحمد كانت العملية ناجحة للغاية. وتجدر الاشارة ان الفريق الجراحي ضم اخصائي التخدير الدكتور عبد الأمير نوري وكادر تمريضي كفوء. هذا وتم اخراج الطفلة من المستشفى بعد اكتسابها الشفاء التام والحمد لله.

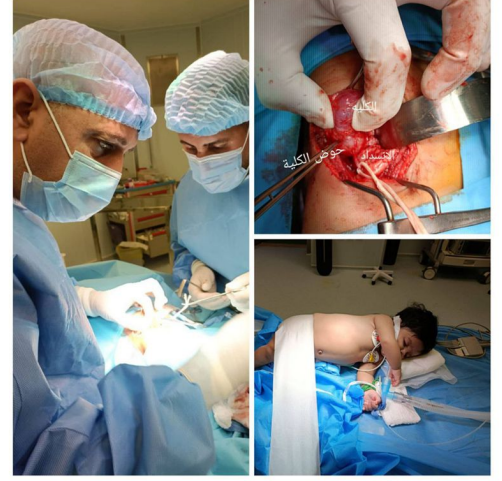

■ اخصائيو التصوير الشعاعي ينجحون في تشخيص حالة مرضية نادرة ..



نجح الدكتور عماد حسين الكفيشي والدكتور احمد حسين عباس (استشاريا الاشعة التشخيصية) في اكتشاف حالة نادرة لدى سيدة خمسينية تم تحويلها الى اخصائي امراض القلب لاكمال الاجراءات العلاجية حيث تبين من خلال المفراس الحلزوني ان السيدة تعاني من مرض تسلخ الشريان الابهر الحاد (Aortic Dissection) وهو من الحالات نادرة الحدوث وقد يصعب اكتشافه من خلال الفحوصات وبالتالي غالبا ما يؤدي الى الوفاة. وبالحال قام طبيب الطوارئ بتحضيرها واحالتها الى اخصائي امراض القلب لتجرى لها عملية طارئة. والجدير بالذكر ان اطباء قسم التصوير الشعاعي في المستشفى يتمتعون بخبرة وكفاءة عالية فضلا عن وجود اجهزة حديثة من مناشئ عالمية.

حجم المبالغ المخفضة والخدمات المجانية والإنسانية والقروض لعام 1,130,000,000 دينار

كشف مستشفى الامام الحجّة (عج) الخيري عن حجم المبالغ المخفضة والخدمات المجانية والإنسانية والقروض للعام 2022. وذكر القسم المالي في المستشفى ان هذا العام شهد زيادة كبيرة في المبالغ المخفضة وكذلك الخدمات المجانية والسلات الغذائية وبرنامج القرض الحسن وهذا يأتي ضمن الخطة الهادفة إلى توسيع حجم هذه المبالغ ليشمل اكبر عدد من المستفيدين. و اضاف القسم ان حجم المبالغ للعام 2022 قد وصل إلى اكثر من مليار ومئة وثلاثون مليون دينار عراقي وبحسب التفاصيل المدونة في الجدول ادناه وهذه المبالغ هي حصيلة العمل الخيري الذي تأسس من أجله المستشفى وسيبقى كذلك من اجل تحقيق مزيدا من الدعم لشريحة واسعة من المجتمع مع جودة عالمية وكفاءة نوعية.



مستشفى الإمام الحجّة (عج) الخيري - كربلاء
Imam Al-Hujjah Hospital - Karbala

مستشفى الإمام الحجّة (عج) الخيري

أكثر من مليار ومئة
وثلاثون مليون دينار
حجم المبالغ المخفضة
والخدمات المجانية
والإنسانية والقروض
خلال العام 2022

ما يميزنا



لماذا يختار المواطن

مستشفى الامام الحجة (عج) الخيري؟

مبنى فائق الجمال والراحة

صمم مبنى المستشفى بعناية فائقة من قبل مؤسسات وشركات استشارية مختصة في مجال انشاء وتشغيل المستشفيات، وقد راعى الاستشاريون المعايير الدولية لنظم الرعاية الصحية الحديثة، فقد تم تأثيث المستشفى بأثاث طبي يتناسب مع راحة المريض الجسدية والنفسية والروحية. كما تم تجهيز المستشفى بأحدث التقنيات الطبية المستخدمة عالمياً. وتم ربطها ودمجها في النظام الاداري الالكتروني الشامل (HIMS) للمستشفى، مما يعزز سلامة حركة المراجعين والمرتابدين في المستشفى وتفاذي الاخطاء الطبية والمالية التي تقع جراء الاخطاء العشوائية المحتملة.



بعد تلقيه العلاج سماحة الخطيب العلامة السيد محمد باقر الفالي يشكر ادارة مستشفى الامام الحجة (عج) الخيري ويشيد بكفاءة الطاقم الطبي...

وبعث سماحته برسالة شكر وامتنان الى المشرف العام لمستشفى الامام الحجة (عج) الخيري جاء منها :

"الاخ السيد جعفر الغزويني المكرم يسرني أن أتقدم بالشكر وجميل الامتنان للوالد المعظم على رعايته الأبوية ولكم وللكادر الطبي الشريف في مستشفى الامام الحجة(عج) الخيري وأخص بالذكر الاخ الدكتور أكرم عبد الحسن والدكتور البروفيسور عماد عبد الصاحب جدوع لما بذلتموه من جهود طبية أسفرت عن نتائج مفيدة اعترف بصحتها باقي الاطباء فشكر الله مساعيكم جميعاً ورفع قدركم ولا انساكم في دعواتي ودمتم سالمين والحمد لله رب العالمين"

تسطح القدمين FLAT FEET

بإفهام : د. مهدي عبد الصاحب اختصاص جراحة العظام والكسور

تسطح القدم هي حالة شائعة تتميز باختفاء قوس القدم لتصبح مغلطحة أو ماتسمى بأخمص القدم اي يكون يتماس كامل أو شبه كامل مع الأرض أثناء الوقوف وهذه الحالة تصيب ٢٠-٣٠٪ من الناس وينتشر لدى الأطفال دون الرابعة ويزول غالباً في السنة ٦-١٠ من العمر، لذا يصعب تشخيصه عند الاطفال لأحتواء اقدمهم على وسادة شحمية تؤدي الى حالة تشبه القدم المسطحة.

الأنواع :

أ- التسطح المرن : وفيه يظهر القوس الطولي الأخمصي في القدم في وضع الجلوس، ويختفي في وضع الوقوف والمشي.

ب- التسطح الصلب : وفيه يكون القوس مختفي في حالتي الوقوف والجلوس، ومن أسبابه التصاقات خلجية بين عظام القدم الصغيرة والتهاب المفاصل.

الأعراض: تسطح القدم قد يبدأ في أعمار مبكرة ولكن لا تلاحظ لعدم وجود آلام، وعندما يكبر الطفل تبدأ الآلام وصعوبات الحركة في الظهور، ويؤدي التسطح الى تحميل وزن الجسم على جميع مناطق القدم بما في ذلك منتصف القدم مما ينشأ عن ذلك الكثير من الآثار الصحية واهمها آلام شديدة في منطقة القوس والكاحل والركبة والظهر والرقبة، ومشاكل في المشي والركض، مع سرعة استهلاك الاحذية.

التشخيص: من الضروري على الأهل التحقق من وجود أقدام مسطحة، من خلال ملاحظة مشي الطفل بتناقل أو بطريقة غريبة او الشعور بالألم، ويمكن للأهل تشخيص الحالة عند الطفل باجراء اختبار بصمة القدم الرطبة، وذلك بوضع القدم المبللة على سطح أملس مثل كارتونة. ففي الحالة الطبيعية يكون هناك فراغ داخلي في بصمة القدم يُعزى لارتفاع القوس عن تلامس مباشر بالأرض، اما في حالة التسطح فقد يظهر الحد الداخلي للقدم في البصمة. وقد يلاحظ الأهل تهريء الأحذية بسرعة من الجانب الداخلي للحذاء، لذلك يجب استشارة الطبيب لفحصه وإجراء الإشعة لغرض التشخيص.

الوقاية: ارتداء الأحذية الضيقة المغلقة خلال مرحلة الطفولة قد تعيق تطوّر القوس بالقدم، وارتداء النعال أقل ضرراً، وتشجيع الاطفال على المشي واللعب حفاة على أراض مختلفة وخصوصاً الرملية، قد يعزز تكوين الأقواس خلال فترة الطفولة.

العلاج: التدريب على المشي حافي القدمين، خصوصاً على أرض رملية كأرض الشاطئ. استخدام أحذية معينة داعمة للقوس تساعد المصاب على المشي، وتحميه من الشعور بالألم ولكن لا تصح وضع القدم، وفي الحالات الشديدة، يجب استخدام المقومات لرفع القوس تدريجياً حتى تقلل الشعور بعدم الراحة.