

حياة

مسيرة أمل...
ومشروع حياة

HAYAT

مستشفى الإمام
الحجة (عج) الخيري - كربلاء



نشرة إخبارية يصدرها مستشفى الإمام الحجة (عج) الخيري - القسم الإعلامي

منجزات المستشفى في ظل جائحة فايروس كورونا المستجد

انضمام مجموعة مميزة من اطباء مدينة كربلاء المقدسة ضمن طاقمنا الجراحي



انضمت مجموعة متميزة اطباء مدينة كربلاء ضمن الكادر الجراحي لمشرفنا وهم: د. ليث الشريفي، د. عبد الرزاق خلف، د. صباح الحسيني، د. علي عزيز، د. علي المسعودي في اختصاص جراحة عامة، ود. حميدة هادي ود. حنان عبد الرسول، د. اشواق طالب الجنابي في اختصاص النسائية والتوليد، ود. سلام القرعاوي في جراحة طب العيون وقد اجروا العديد من العمليات الجراحية الناجحة.

اجهزتنا الطبية: جهاز شوك

ويف (Shock Wave therapy)

يعتبر من أحدث وسائل العلاج الطبيعي لعلاج تليفات والتهاب العضلات والأوتار وأماكن الألم بسبب التكلس «ترسب الكالسيوم» يقوم الجهاز بتفتيت الترسبات وفك الالتصاقات العضلية والنسيجية عن طريق توجيه الموجات الى المنطقة المصابة مهما كانت عميقة داخل الانسجة وبهذا تؤثر في العضلات العميقة.

يحتاج المريض من ٢ إلى ٥ جلسات فقط لعلاج معظم الحالات وقد يشعر بالتحسن مع أول جلسة، لكن خلال الأيام التالية قد يشعر بتحسن لا يقل عن ٢٠٪ خلال جلسة لا تتجاوز مدتها عشرة دقائق حيث يمثل حلا سريعا لعلاج الالام كما يسمح برجوع المريض لحياته الطبيعية في أسرع وقت.



المستشفى بقياس درجة حرارة جميع الموظفين والمراجعين عند مدخل المستشفى وتقييمهم بالآيثانول والمطهرات ويتم إلزامهم بإرتداء الكمامات حال وصولهم إلى المستشفى، مع التعقيم المستمر من قبل الكادر الفني. والجدير بالذكر ان قسم التصوير الشعاعي والتداخلي في المستشفى يستقبل ما يقارب ١٠ - ١٤ مريض يوميا يُحتمل إصابتهم بالفايروس ويكونون بحاجة إلى أشعة للصدر أو مفراس، وفي الحالات المماثلة يتم إرسال فريق الإستجابة السريعة المعروف بأسم "Code Yellow" إلى محل الإصابة من أجل تطويق المنطقة وتقييمها بالكامل وحجر المريض إلى ان يتم إحالته إلى المستشفى العام.

وتجدر الإشارة الى تحويل بعض طوابق المستشفى إلى مناطق عزل لرفود مرضى كوفيد-١٩ في حال سمحت سلطات الصحة العامة للمستشفيات الخاصة بعلاج المصابين. وعلى الرغم من التكاليف الباهظة لعلاج هؤلاء المرضى، فإن المستشفى قد تعهد بتقديم خدماته القياسية لمن هم في أمس الحاجة لها.

جعفر مرتضى القزويني

ان تفشي فايروس كورونا (كوفيد-١٩) المستجد الذي أخذ الجميع على حين غرة، قد اجتاح كافة أنحاء العالم، وقد ترك الفايروس المستجد أثره على أرض كربلاء المقدسة كذلك، حيث شهدنا إغلاقا شاملا للأماكن العامة، من ضمنها دور العبادة.

وقد تحمل مستشفى الإمام الحجة (عج) الخيري عبأ كبيرا على الرغم من موارده المحدودة - من معدات الوقاية والمعقمات والمعدات الطبية كأجهزة التنفس وشاشات المراقبة - حيث قام بالادوار التالية:

أولاً: تبرع المستشفى بخزانة السلامة الأحيائية Biosafety cabinet class II لمختبر مدينة كربلاء المركزي الذي يجري التحاليل لمرضى الكورونا، كما تبرع بفلتر هواء HEPA العالي الكفاءة لوحدة العزل في مستشفى المدينة الرئيسي.

ثانياً: نظم المستشفى ندوات وورش عمل تثقيفية تهدف إلى تثقيف عامة الناس ورفع مستوى وعيهم بخصوص طرق العدوى بفايروس كورونا والخطوات الاحترازية للوقاية الشخصية والتباعد الاجتماعي والعزل الذاتي والحجر، وأيضاً مكافحة العدوى.

من جانب اخر وكعمل احترازي، يقوم

نستقبل المشاركات العلمية الطبية والمعلومات الطبية كافة من الكادر الطبي والتمريضي من داخل وخارج المستشفى، وذلك من خلال ارسال مشاركاتكم عبر الايميل التالي: imamalhojahospital@gmail.com

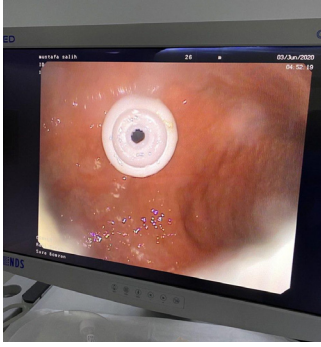

اجراء عملية تفويه المعدة الناظوري لامرأة سبعينية

تمكن الفريق الطبي المتخصص بجراحة الجهاز الهضمي في مستشفى الامام الحجة (عج) الخيري، بأشراف الدكتور عماد عبد الصاحب جدوع من اجراء عملية تفويه المعدة لامرأة مسنة.

واوضح الدكتور عماد اخصائي جراحة الجهاز الهضمي: ان المريضة البالغة من العمر ٧٨ سنة كانت تعاني من ضمور بالدماغ اثر تكرر جلطات دماغية نتج عنها عدم القدرة على البلع والوعي التام، الامر الذي استوجب تغيير مسار التغذية من الفم الى تفويه المعدة الناظوري لدفع الغذاء.

وتابع الدكتور: اجرينا لها عملية تفويه المعدة عن طريق الناظور بمساعدة كادر تنظير الجهاز الهضمي المتمثل بالمرض الجامعي علي حيال والممرضة سارة والممرض سمير، وحضور اخصائي التخدير الدكتور محمد جديد. استغرقت مدة العملية ٢٠ دقيقة، ولله الحمد تمت بنجاح وحالة المريضة مستقرة.

القدم الحنفاء

الدكتور حيدر الظاهر/ اخصائي جراحة العظام والكسور

يعاني الأطفال العديد من التشوهات والعيوب الخلقية التي يولدون بها، ومن ضمنها «القدم الحنفاء» وهي من أكثر التشوهات انتشاراً بين الأطفال حديثي الولادة وأكثرها قدرة على تصحيحها.

ويكون شكل القدم ملتويًا ومائلًا إلى الأسفل، ولا تسبب الحالة أي ألم للطفل، غير أن العلاج المبكر مطلوب حتى يستطيع الطفل أن يمشي في معدل السن الطبيعية دون أي معاناة، وهذه الحالة تحتوي على نمطين للقدم: المرنة والقدم غير المرنة أو المقاومة.

تصيب القدم الحنفاء اما احدى قدمي الطفل لدى ولادته او القدمين معاً، وفي كل الحالات يميل نصف الجزء الأمامي من القدم إلى الداخل وإلى الأسفل.

يعد الهدف الرئيسي من علاج القدم الحنفاء هو التصحيح المبكر قدر الإمكان، وبشكل تام وكامل بحيث تعود القدم إلى وضعها الوظيفي بشكل مقبول، وخالية من الألم، مع الاستغناء عن ارتداء الأحذية الطبية مستقبلاً، ثم المحافظة على هذا التصحيح حتى تمام نمو الطفل.

ويعتمد العلاج على طريقتين: الأولى وهي القدم المرنة، وفيها يتم التصحيح بالمناورة اليدوية عن طريق التجبير المتتالي، وهي ما تسمى بطريقة بونستي وتبلغ نسب نجاح باستخدام طريقة بونستي حوالي ٩٥٪.

يتطلب الأمر تدخلاً جراحياً في حالة القدم المقاومة؛ حيث لا يجدي العلاج بالجبائر في هذه الحالة،

عرض لمدة شهر

مستشفى الإمام الحجة الخيري - كربلاء
مستشفى كربلاء الطبية - مستشفى كربلاء الطبية
مستشفى كربلاء الطبية - مستشفى كربلاء الطبية
مستشفى كربلاء الطبية - مستشفى كربلاء الطبية
Advancing hope & life

فحص العقم وتحليل العبايض

يجري في اليوم الثاني من الدورة الشهرية

- LH الهرمون الملون
- FSH الهرمون المحفز للخصلة
- Prolactin هرمون الحليب
- AMH هرمون مخزون المبيض
- Testosterone هرمون التستوستيرون
- DHEA DHEA هرمون الـ
- TSH الهرمون المحفز للغدة الدرقية

60
الف دينار

4
تحليل

العراق - كربلاء المقدسة - حي المدراء - شارع الرسول (ص)
0772822230 - 07817278886
info@karbalahospital.org
www.karbalahospital.org

IMAM ALHUJJAH HOSPITAL

عرض لمدة شهر

مستشفى الإمام الحجة الخيري - كربلاء
مستشفى كربلاء الطبية - مستشفى كربلاء الطبية
مستشفى كربلاء الطبية - مستشفى كربلاء الطبية
مستشفى كربلاء الطبية - مستشفى كربلاء الطبية
Advancing hope & life

فحص المفاصل

- فحص صورة الدم الكاملة وتشمل عدد خريات الدم البيضاء وكريات الدم الحمراء وعدد الصفائح الدموية ونسبة الدم والبروتين
- تحليل فيتامين د
- ESR تحليل التهاب المفاصل
- RF تحليل الروماتيزم
- CRP تحليل الالتهابات
- IONIZED CALCIUM تحليل ايون الكالسيوم
- TSH تحليل هرمون الغدة الدرقية
- ANA تحليل المفاصل المناعي
- ANTI - CCP

64
الف دينار

6
تحليل

العراق - كربلاء المقدسة - حي المدراء - شارع الرسول (ص)
0772822230 - 07817278886
info@karbalahospital.org
www.karbalahospital.org

IMAM ALHUJJAH HOSPITAL

عرض لمدة شهر

مستشفى الإمام الحجة الخيري - كربلاء
مستشفى كربلاء الطبية - مستشفى كربلاء الطبية
مستشفى كربلاء الطبية - مستشفى كربلاء الطبية
مستشفى كربلاء الطبية - مستشفى كربلاء الطبية
Advancing hope & life

فحص وظائف الكلى

- CBC صورة الدم كاملة وتشمل عدد خريات الدم البيضاء وكريات الدم الحمراء وعدد الصفائح الدموية ونسبة الدم والبروتين
- B.urea نسبة اليوريا في الدم
- S.creatinine نسبة الكرياتينين في الدم
- URIC ACID فحص نسبة الاضلاع في الدم
- GUE General Urine Examination تحليل الدرر العام
- ACR Albumin Creatinine Ratio الكشف المبكر عن وجود الزلل في الدرر
- PCR Protein Creatinine Ratio الكشف المبكر عن وجود الزلل في الدرر

35
الف دينار

1
تحليل

العراق - كربلاء المقدسة - حي المدراء - شارع الرسول (ص)
0772822230 - 07817278886
info@karbalahospital.org
www.karbalahospital.org

IMAM ALHUJJAH HOSPITAL

عرض لمدة شهر

مستشفى الإمام الحجة الخيري - كربلاء
مستشفى كربلاء الطبية - مستشفى كربلاء الطبية
مستشفى كربلاء الطبية - مستشفى كربلاء الطبية
مستشفى كربلاء الطبية - مستشفى كربلاء الطبية
Advancing hope & life

فحص داء السكر

يجري بعد صيام ١٢ ساعة

- B. glucose تحليل السكر في الدم
- HbA1c تحليل السكر التراكمي
- CBC فحص صورة الدم الكامل وتشمل عدد خريات الدم البيضاء وكريات الدم الحمراء وعدد الصفائح الدموية ونسبة الدم والبروتين
- Profile تحليل الدهون الشامل ويشمل: الكوليسترول الكلي والدهون الضارة والدهون الجيدة
- RF تحليل وظائف الكلى ويشمل تحليلين هما تحليل اليوريا وتحليل الكرياتينين
- GUE تحليل الدرر العام
- TSH تحليل هرمون الغدة الدرقية
- Microalbumin تحليل الزلال في الدرر

55
الف دينار

3
تحليل

العراق - كربلاء المقدسة - حي المدراء - شارع الرسول (ص)
0772822230 - 07817278886
info@karbalahospital.org
www.karbalahospital.org

IMAM ALHUJJAH HOSPITAL

عرض لمدة شهر

مستشفى الإمام الحجة الخيري - كربلاء
مستشفى كربلاء الطبية - مستشفى كربلاء الطبية
مستشفى كربلاء الطبية - مستشفى كربلاء الطبية
مستشفى كربلاء الطبية - مستشفى كربلاء الطبية
Advancing hope & life

فحص تساقط الشعر

- CBC صورة دم شاملة (وتشمل فحص خريات الدم البيضاء وكريات الدم الحمراء وعدد الصفائح ونسبة الدم والبروتين)
- VITAMIN D فيتامين د
- FERRITIN مخزون الحديد في الجسم
- IRON نسبة الحديد في الجسم
- B12 فيتامين ب 12
- TSH هرمون الغدة الدرقية
- ZINC نسبة الزنك في الجسم
- IONIZED CALCIUM تحليل ايون الكالسيوم
- Mg نسبة المغنسيوم في الجسم

64
الف دينار

5
تحليل

العراق - كربلاء المقدسة - حي المدراء - شارع الرسول (ص)
0772822230 - 07817278886
info@karbalahospital.org
www.karbalahospital.org

IMAM ALHUJJAH HOSPITAL

عرض لمدة شهر

مستشفى الإمام الحجة الخيري - كربلاء
مستشفى كربلاء الطبية - مستشفى كربلاء الطبية
مستشفى كربلاء الطبية - مستشفى كربلاء الطبية
مستشفى كربلاء الطبية - مستشفى كربلاء الطبية
Advancing hope & life

فحص وظائف الكبد

- CBC فحص صورة الدم الكامل وتشمل عدد خريات الدم البيضاء وكريات الدم الحمراء وعدد الصفائح الدموية ونسبة الدم والبروتين
- Albumin تحليل الزلال في الدم
- LDH تحليل الزنيمات الكبد
- GGT تحليل الزنيمات الكبد
- ALT تحليل الزنيمات الكبد
- AST تحليل الزنيمات الكبد
- Total Bilirubin تحليل البرقان (يو صفار) الكلي
- Direct Bilirubin تحليل البرقان المباشر او المرتبط
- Alkaline Phosphatase انزيم الكبد
- Total Protein البروتين الكلي

35
الف دينار

2
تحليل

العراق - كربلاء المقدسة - حي المدراء - شارع الرسول (ص)
0772822230 - 07817278886
info@karbalahospital.org
www.karbalahospital.org

IMAM ALHUJJAH HOSPITAL

اذا كنت ترغب بالاشتراك في نشرتنا الدورية او الانضمام لعائلة المستشفى

يرجى ارسال الايميل او رقم التليفون عبر رسالة SMS على الرقم 07715944429 وستصلك اخبار المستشفى والنشرة دوريا.